

SEGRETERIA SCIENTIFICA

Responsabile scientifico evento: Manuela Diverio

Direttivo SIMFER: M. Diverio, C. Lentino, L. Doglio, P. Moretti, P. Serpero, M. Scocchi.

Gruppi di lavoro SIMFER: L. Baratto, M. Gremmo, R. Sergi, F. Ventura, M. Forni

RELATORI E MODERATORI

Giovanni Abbruzzese – Genova
Luigi Baratto – Arenzano
Enrico Betti – Arenzano
Gianpaolo Brichetto – Genova
Annalia Bruzzi – Sarzana
Sharon Cammisuli – Genova
Giovanni Antonio Checchia – Pietra Ligure
Giuseppe Corvaglia – Pietra Ligure
Andrea Ferrogiaro – Arenzano
Carlo Gandolfo – Genova
Paola Gemignani – Sarzana
Anna Giardini – Montescano
Claudia Giorgini – Genova
Marina Gremmo – Genova
Carmelo Lentino – Pietra Ligure
Valeria Leoni – Chiavari
Manuela Mollica – Genova
Paolo Moretti – Genova
Alessandra Ramagnini – Savona
Angelo Schenone – Genova
Piero Serpero – Genova
Paolo Sessarego – Genova
Francesco Ventura – Genova
Francesca Zucchi – Savona

MODALITA' DI SCRIZIONE

Partecipazione gratuita.

Come conferma della partecipazione deve essere fatta pervenire alla segreteria organizzativa copia della scheda di iscrizione **via fax allo 0187/604846**

oppure 0187/604820 all'attenzione di **Graziana Bruschetti o Martina Puglia.**

Si consiglia verificare la disponibilità dei posti prima di procedere all'iscrizione.

SEGRETERIA ORGANIZZATIVA

Graziana Bruschetti - Tel. 0187/604817

Puglia Martina - Tel. 0187/604808-Cell.347/5764115

Polo Riabilitativo del Levante Ligure

Via Cisa Vecchia c/o Ospedale San Bartolomeo,
19038 Sarzana (SP)

Tel. Accettazione 0187/604844-45

mail gbruschetti@dongnocchi.it

mail mpuglia@dongnocchi.it



*Programma per la formazione
continua degli operatori della
Sanità
REGIONE LIGURIA*

RICHIESTI CREDITI ECM PER:

Medici, Fisioterapisti, Logopedisti, Infermieri,
Terapisti dell'Età Evolutiva, Psicologi.

NUMERO PARTECIPANTI: 100

SEDE CONVEGNO: Hotel Al Santandrea

Via Variante Aurelia, 32 – Sarzana SP

Tel. 0187/621491

COME RAGGIUNGERE LA SEDE DEL

CONVEGNO: Autostrada A12 Genova-Livorno.

Uscita Sarzana. Proseguire in direzione

Carrara-Pisa per 1 km.

Dalla stazione ferroviaria di Sarzana dista circa

2 Km.

IN COPERTINA M. C. ESCHER: FACE



SIMFER



CONVEGNO REGIONALE DI
AGGIORNAMENTO SIMFER

La presa in carico riabilitativa
nella persona con disabilità da
stroke

Sarzana (SP)
21 maggio 2009

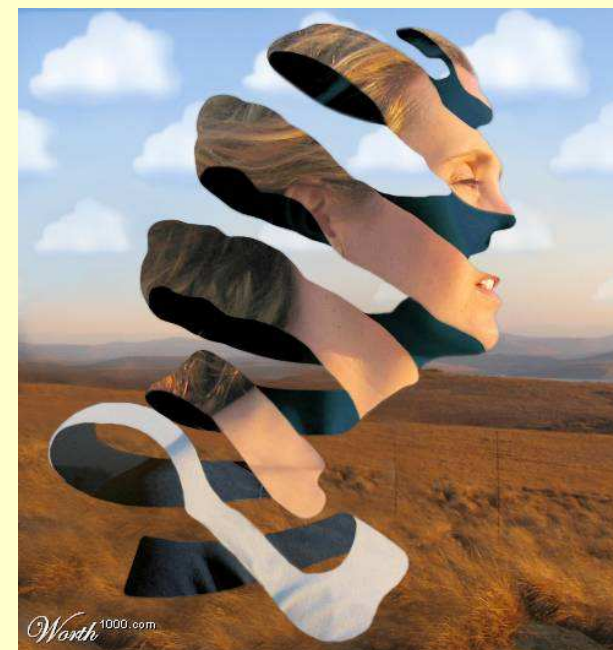

PROGRAMMA

08.15 Iscrizione partecipanti
Presentazione convegno
P. Moretti

Moderatori: C. Gandolfo - M. Gremmo

08.30 Linee Guida della riabilitazione dell'ictus
V. Leoni

09.00 Protocollo di minima nella presa in carico del
paziente con stroke
S. Cammisuli

09.30 Indicatori prognostici nel recupero del
paziente con stroke
G. A. Checchia

10.00 L'ICF come strumento valutativo nello stroke
A. Giardini

10.30 Indicatori di consumo di risorse e
valorizzazione della presa in carico del malato
neurologico
L. Baratto

Discussione

11.00 Pausa

Moderatori: G. Abbruzzese - L. Baratto

11.20 Il percorso del paziente con esiti di stroke: dal
post acuto al cronico
C. Giorgini

11.40 Evidenze sulle tecniche tradizionali di
trattamento
F. Zucchi - A. Ramagnini

12.10 La spasticità: valutazione e trattamento
C. Lentino

Discussione

13.00 Pausa Colazione di lavoro

Moderatori: A. Schenone - P. Sessarego

14.00 Nuove tecniche di riabilitazione nell'ictus
cerebrale: indicazioni, evidenze e limiti
F. Ventura

14.20 La tecnologia al servizio del trattamento
riabilitativo
G. Bricchetto

14.40 Problematiche neuropsicologiche
G. Corvaglia

15.00 Disturbi del linguaggio
P. Gemignani

Discussione

15.40 Pausa

16.00 La disfagia nello stroke
M. Mollica

16.20 La terapia occupazionale
A. Bruzzi

16.40 Il trattamento in gruppo nell'emiplegico
E. Betti - P. Serpero

17.00 Il ruolo dell'infermiere nel progetto
riabilitativo
A. Ferrogiaro

17.45 Chiusura lavori

18.00 Somministrazione test ECM

Scheda d'iscrizione

Spedire via fax 0187/604846-20

LA PRESA IN CARICO RIABILITATIVA NELLA PERSONA CON DISABILITÀ DA STROKE

Cognome.....
Nome.....
Indirizzo.....
Città.....
Cap.....Prov.....
Data di nascita.....
Luogo di nascita.....
Professione.....
Tel.....
E-mail.....@.....

Informativa ai sensi del D.Lgs.196/2003

La Fondazione Don Carlo Gnocchi Onlus, in qualità di titolare del trattamento, garantisce la massima riservatezza dei dati da Lei forniti, in ottemperanza alle disposizioni del D.Lgs. 196/2003. Le informazioni raccolte verranno utilizzate ai fini organizzativi del corso. In ogni momento, a norma dell'art.7 del citato decreto, potrà avere accesso ai Suoi dati e chiederne la modifica o la cancellazione.

FIRMA DEL PARTECIPANTE
